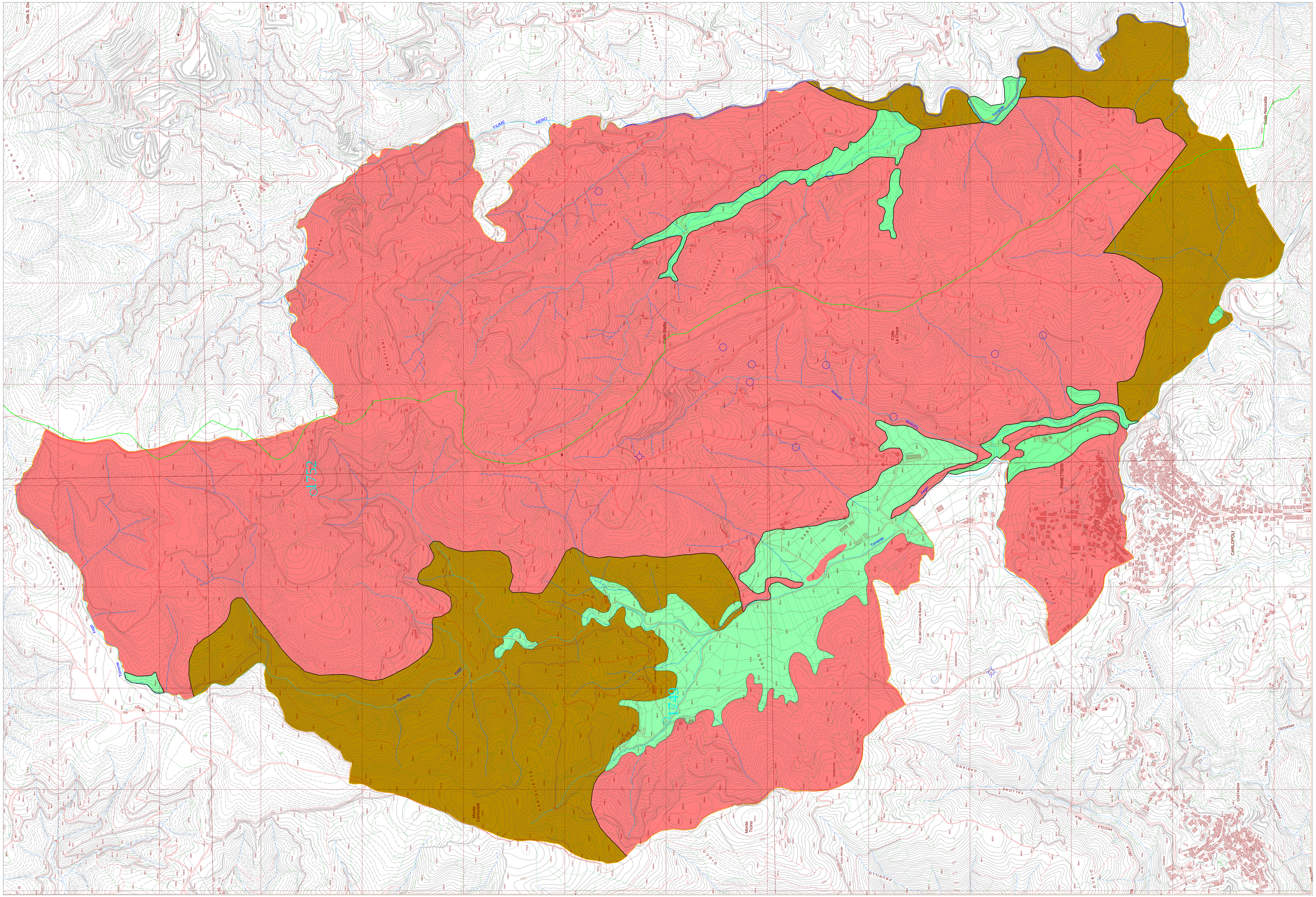

LEGENDA

CARTA IDROGEOLOGICA E DEL RETICOLO IDROGRAFICO

- ACQUIFERO 1: LEUCOSCISTI E GNEISS CON QUARZO
- ACQUIFERO 2: ALLUVIONI DI FONDOVALLE
- ACQUICLUDE: SCISTI FILLADICI GRIGI SERICITICI, CLORITICI
- LIMITE IDROGEOLOGICO
- SORGENTE CON PORTATA < DI 1.0 L/SEC
- VASCHE
- POZZO
- SORGENTE CON PORTATA > DI 1.0 L/SEC. (CENSITE IN SORGENTI ITALIANE VOL. VI - CALABRIA)
- RETICOLO IDROGRAFICO
- SPARTIACQUE BACINO IDROGRAFICO

COMUNE di PANETTIERI

(Prov. di Cosenza)

PIANO STRUTTURALE COMUNALE

P.S.C. 2009 - 2012

DOCUMENTO PRELIMINARE

(Legge Regionale n.19 del 16/04/2002 e s.m.i.)

ADOZIONE

CONTRODEDUZIONI

APPROVAZIONE

ELABORATO	TAVOLA
17	03
SCALA	1:5000
DATA	MAGGIO 2009 MARZO 2011 GENNAIO 2012 NOVEMBRE 2012

Studio Geologico-tecnico

TITOLO

CARTA IDROLOGICA E DEL SISTEMA IDROGRAFICO

IL SEGRETARIO COMUNALE

IL SINDACO

PROGETTO
Ing. Tommaso TALARICO

AGRONOMO
Dott. Giuseppe CHIARELLA

GEOLOGO
Dott. Ezio INFELISE
Dott. Beniamino CAPICOTTO